

## VEJLEDNING

# Import af fagdagsskemaer i Trio

## Indhold

Baggrund .....	3
Lav en eksportfil i Tabulex Skemalægning .....	3
Import til Trios skemakladde .....	4
Periodevalg .....	4
Vælg importkilde .....	5
Til slut overføres skemakladden til Trios oversigtsskema .....	8

## Baggrund

Denne vejledning hjælper dig med at importere et fagdagsskema fra Tabulex Skemalægning til Trio.

### Lav en eksportfil i Tabulex Skemalægning

Åbn dit fagdagsskema i Tabulex Skemalægning. Under Filer vælges nedenstående:

Filer	Indberetning	Skema	Værktøj	Hjælp
Nyt skema				
Åbn skema				Ctrl+O
Gem				Ctrl+S
Gem som				
Luk skema				
Importer fra CSV-fil				
Eksporter til CSV-fil				
Importer periodebetegnelser fra Trio				
Importer fra skemafil: Lokaler				
Eksporter CSV-fil til itslearning (Intra)				
Eksporter til fagdagsskema og UC-system				
Eksporter til kalender				
Udskriv				
Afslut				Alt+X

Resten foregår i Trio.

## Import til Trios skemakladde

Gå i Skema | indberetning af skemakladde:

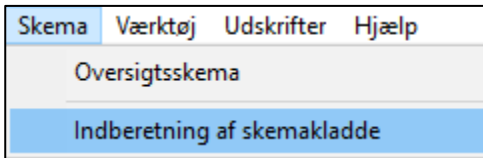

## Periodevalg

Markér den eller de perioder du har benyttet i dit fagdagsskema:

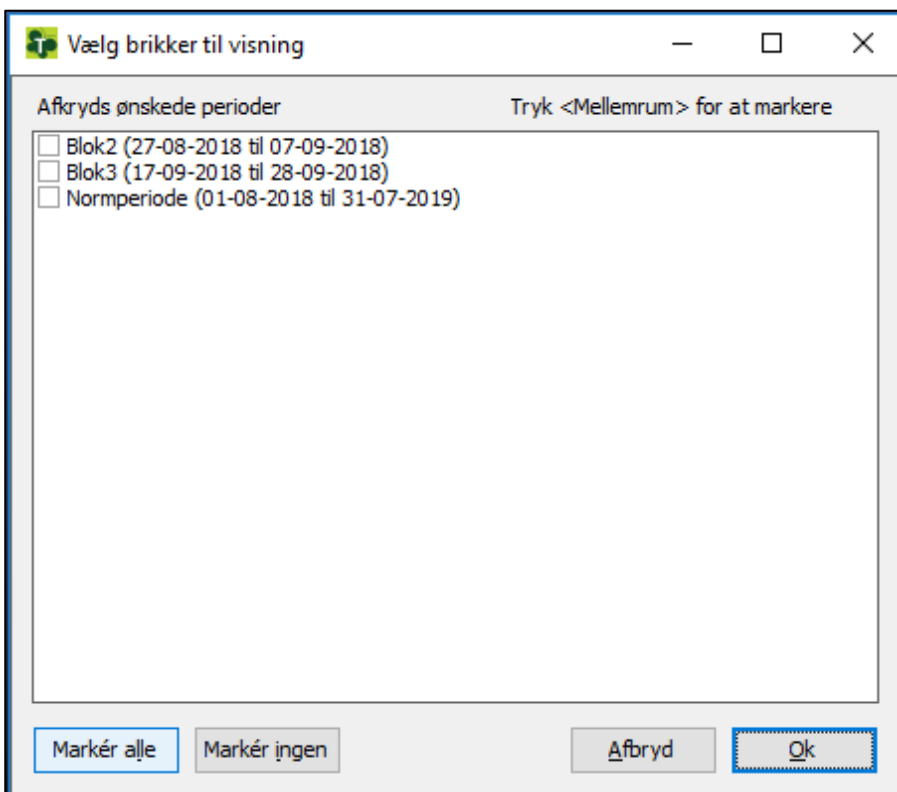

## Vælg importkilde

Indberetning af lektioner i skemakladde

Periodevalg **Kladde** Udskrifter Overførsel

Vis skema for: **AA**

- Dan kladde ud fra valgt skemaperiode
- Nulstil kladde
- Vis lørdag+søndag
- Importér positioner fra Tabulex Skemalægning (CSV-fil)
- Specialimport - tillad overforbrug af brikker (røde brikker)
- Importér enkelt dage/fagdage fra Tabulex Skemalægning (CSV-fil)**

	onsdag	torsdag	fredag
3			
4			
5			
6			
7			
8			

Du møder nu denne boks. Klik ok.

Denne importfunktion tillader, at der importeres flere brikker for en aktivitet, end der er oprettet i fagfordelingen.

Tryk [Ok] for at fortsætte.

Ok

Udpeg csv-filen som du dannede tidligere i Tabulex skemalægning.

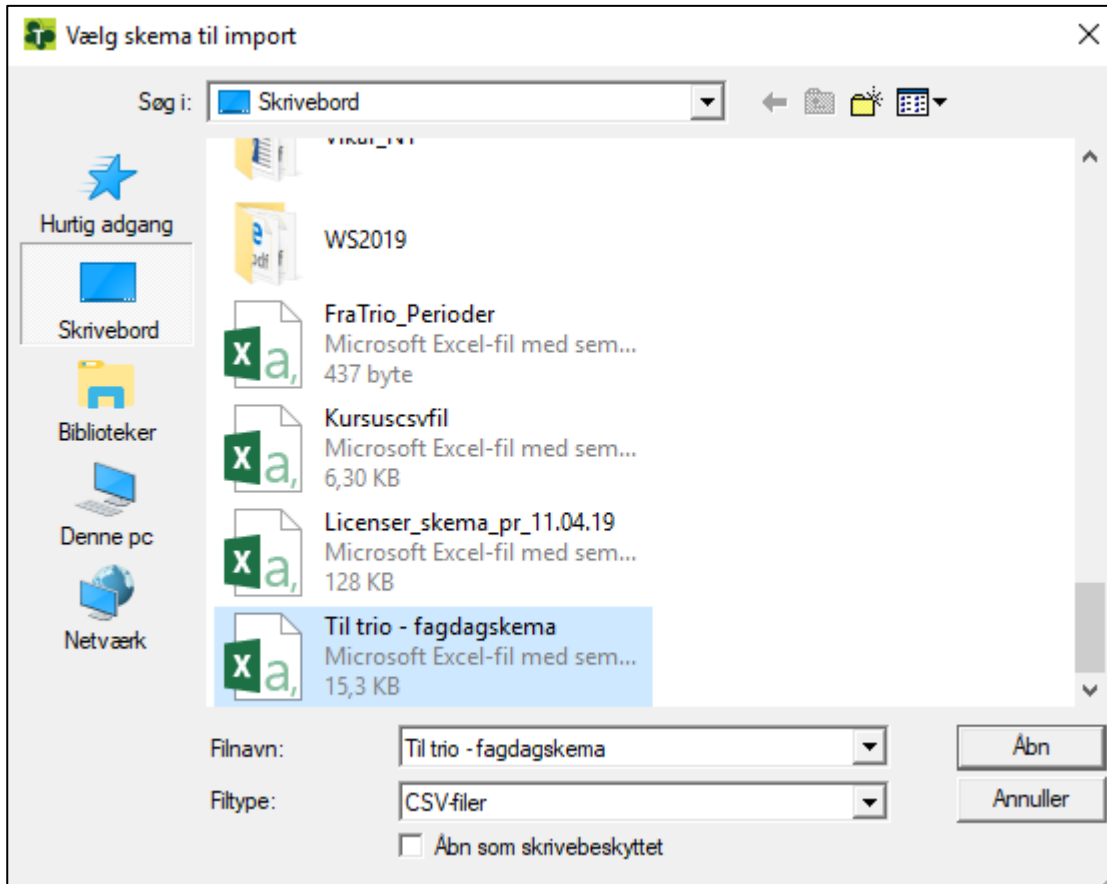

Vælg den eller de personer som du vil importere kladder for

Visning:

Personer

initialer	navn	cpr	ansættelse
AA	Anna Axels	144154000	01234
AA1	Anna Axels	144154000	0
AE	Annette Eri	180760000	0
AG	Anne Grub	070174000	0
AK	Anne Karls	250777000	0
AM	Annette Mil	140965000	0
AMK	Anne-Mett	100366000	0
AN	Anja Nielse	020550000	0
BH	Birthe Hans	250561000	0
BP	Bjarne Ped	131165000	0
CL	Charlotte L	091074000	0
CS	Catrine Sør	150557000	0
DH	Dorte Hans	060460000	0
DM	Dorte Math	020662000	0
FJ	Finn Juhl	280887000	0
FR	Alice Frand	260670000	0
GH	Gudrun Her	180748000	0
HG	Henrik Gert	020669000	0

Valgte personer

initialer	navn	cpr	ansættelse
<No data to display>			

Tryk <mellemlrum> for at vælge eller fravælge

\*Vælg alle Ctrl+A  
 Stillingstypegruppering

Bekræft

 Kladden vil blive tømt for placerede lektioner for valgte lærere, klasser og lokaler.  
Fortsæt?

Vælg Ja.

I nedenstående eksempel er dagene i Tabulex skemalægning døbt med ugenumre, og antallet af positioner er sat til 2, da man i dette tilfælde opererer med halve fagdage. Nu indlæses den dag, der er døbt uge 32 fra skemafilen til onsdag i Trios skemakladde.

Du kan desuden vælge, hvor mange positioner en brik skal vises med i Trios oversigtsskema. Dette har bl.a. betydning for vikardækningen.

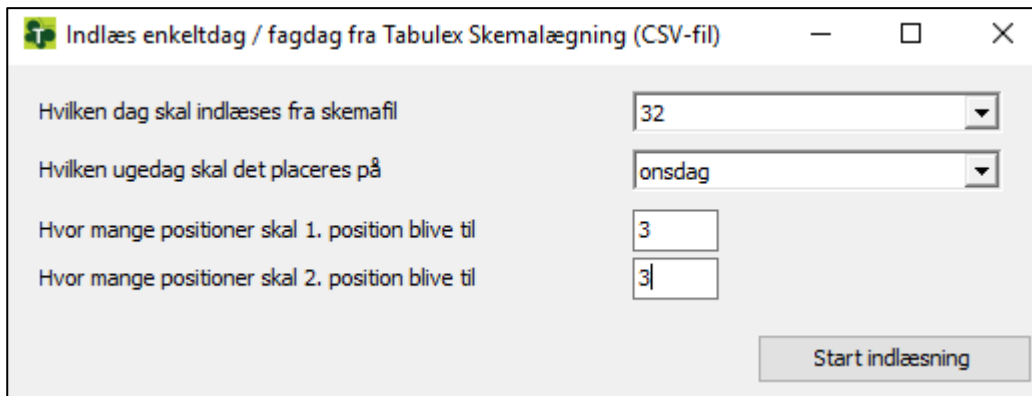

Indlæs enkelt dag / fagdag fra Tabulex Skemalægning (CSV-fil)

Hvilken dag skal indlæses fra skemafil: 32

Hvilken ugedag skal det placeres på: onsdag

Hvor mange positioner skal 1. position blive til: 3

Hvor mange positioner skal 2. position blive til: 3

Start indlæsning

Brikkerne fra uge 32 i Tabulex Skemalægning indlæses nu på onsdag i Trios skemakladde.

### Til slut overføres skemakladde til Trios oversigtsskema

Vælg nedenstående overførselsform:

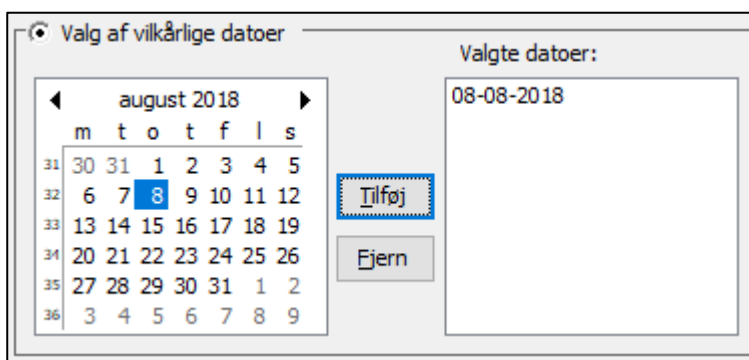

Valg af vilkårlige datoer

Valgte datoer: 08-08-2018

august 2018

	m	t	o	t	f	l	s
31	30	31	1	2	3	4	5
32	6	7	8	9	10	11	12
33	13	14	15	16	17	18	19
34	20	21	22	23	24	25	26
35	27	28	29	30	31	1	2
36	3	4	5	6	7	8	9

Tilføj

Ejern

Fagdagen, der var placeret i uge 32, overføres til onsdag d. 8/8.

Gentag nu processen for de øvrige fagdage - en dag ad gangen.